

みどりっこ通信

岡辻学園緑丘保育園　072-751-3319

月	火	水	木	金
2 園庭開放	3 文化の日	4 赤ちゃんday	5 園庭開放	6 園庭開放
9 園庭開放	10 園庭開放	11 1.2.3歳児ひろば	12 園庭開放	13 園庭開放
16 園庭開放	17 園庭開放	18 園庭開放	19 園庭開放	20 誕生会
23 勤労感謝の日	24 園庭開放	25 園庭開放	26 園庭開放	27 ぴよぴよ
30 園庭開放				

☆園庭開放は9:30～12:00

※全ての活動に予約は不要です

暑い夏が終わり、ようやく秋らしくなってきましたね♪園庭開放も遊びやすい季節となりました。緑丘保育園に来て保育園のお友だちと一緒に遊んだり、落ち葉やどんぐりなど秋を探したりしてみませんか？来られる時は、水分補給ができる水やお茶などの飲み物と帽子をご用意くださいね。

みどりっこひろば



◎赤ちゃんDAY

対象：1歳3か月くらいまで

場所：遊戯室または、なのはなルーム

10:30～11:00 身体計測･自由遊び

11:00～11:30 触れ合い遊び･絵本の読み聞かせ･手遊び･ベビーマッサージなど

◎1･2･3歳児ひろば

対象：令和4年4月2日生～令和5年4月1日生(3歳児)
令和5年4月2日生～令和6年4月1日生(2歳児)
令和6年4月2日生～令和7年4月1日生(1歳児)
(1歳4か月くらいから1.2.3歳児ひろばにお越しください)

場所：遊戯室または、なのはなルーム

10:30～11:00　自由遊び

11:00～11:30　触れ合い遊び･絵本の読み聞かせ手遊び･製作･体操など

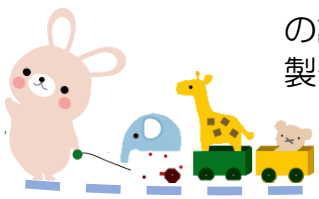

誕生会･身体計測



11月20日(金)　遊戯室にて(2階)
11:00～11:30

誕生月のお友だちを、遊びに来てくれた親子でお祝いしましょう。誕生児には、誕生カードのプレゼントがあります。誕生会終了後、参加されたお子さんは身体計測ができます。

ぴよぴよ

アルビス集会場で行っているサークルで、親子で触れ合い遊びをしたり、わらべうたや体操をしたりして遊びます。予約不要で自由にご参加いただけます。(10:30～11:30)